

# Primera Ventana de Innovación Social

---

AYNI LAB SOCIAL

2024



PERÚ

Ministerio  
de Desarrollo  
e Inclusión Social



BICENTENARIO  
PERÚ  
2024

**"...porque alguien tiene que pensar la vida" (Blanca Varela)**

**"...hay hermanos muchísimo que hacer" (César Vallejo).**

**"Ya va a venir el día, ponte el alma" (César Vallejo).**

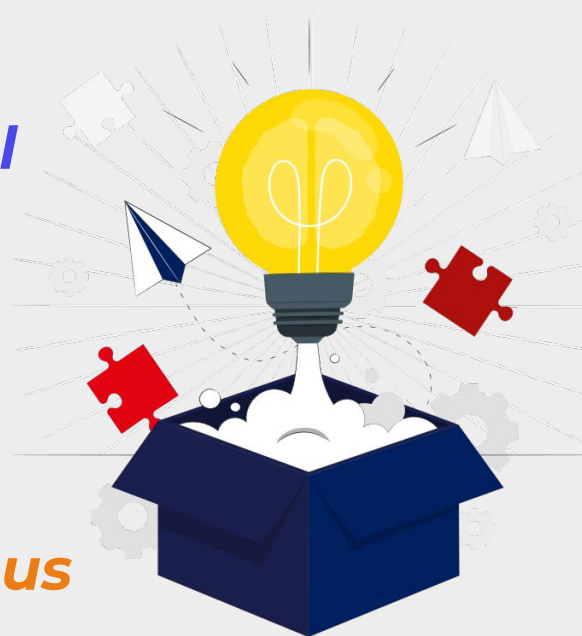

**"Tendamos esta edificación como un puente por donde los seres humanos crucen hacia la otra orilla" (Jorge Pimentel).**

**"El Perú es más grande que sus problemas" (Jorge Basadre).**

**"...aún después de todo esto, crearemos el aire jubiloso y una grieta de rosas en la pared del tiempo" (Juan Gonzalo Rose).**



PERÚ

Ministerio  
de Desarrollo  
e Inclusión Social



BICENTENARIO  
PERÚ  
2024

# N<sup>o</sup>1 Innovación Social

---

# Innovación social

Proceso Modernidad Creatividad

Diseño Inclusión Reproducible

Tecnología Transferible Desarrollo Evidencia

## AYNI LAB SOCIAL

Implementación Participativa

Cambio ESCUELA Política pública

Población usuaria Evaluación Original Escalable

Adaptación Costo efectiva





PERÚ

Ministerio  
de Desarrollo  
e Inclusión Social



BICENTENARIO  
PERÚ  
2024

# N<sup>o</sup> 2 Definición Ventana

---

# Ventana de Innovación Social

## Qué no es

- 1 Concurso de ideas
- 2 Oportunidad de emprendimientos
- 3 Trabajo remunerado por el Midis
- 4 Iniciativas estudiantiles (proyectos de curso)

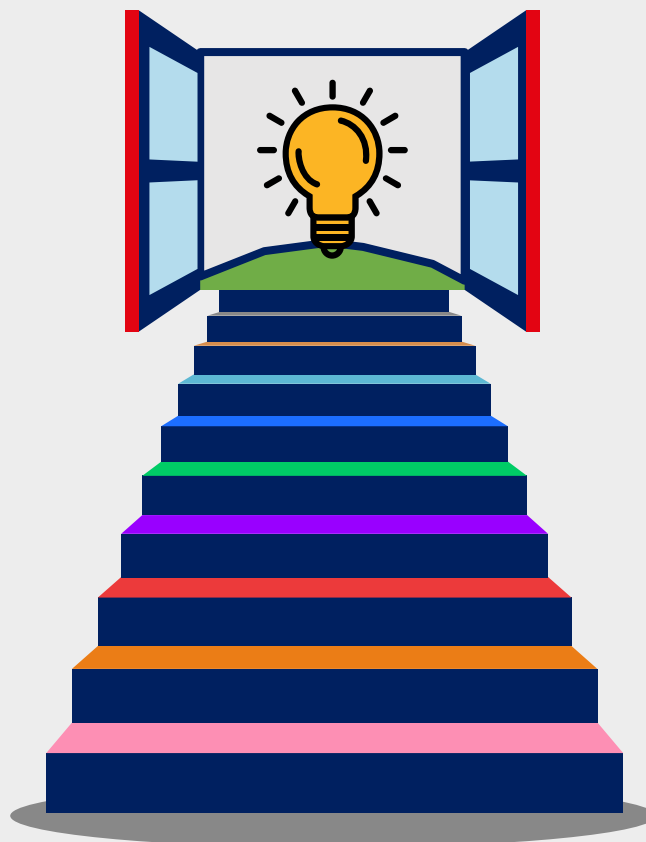

## Qué es

- 1 Convocatoria de propuestas de innovación social
- 2 Escalamiento de proyectos innovadores
- 3 Articulación entre innovadores y Midis
- 4 Participación de la población usuaria y servidores Midis



# Objetivo

Implementar innovaciones para fortalecer el trabajo de los programas sociales del MIDIS, promoviendo la agencia y el bienestar de las personas en condiciones de pobreza multidimensional y vulnerabilidad.

**PARA responder de manera colaborativa a problemas públicos en materia de desarrollo e inclusión social.**

**¡POR la primera infancia, niñez y adolescencia!**





PERÚ

Ministerio  
de Desarrollo  
e Inclusión Social



BICENTENARIO  
PERÚ  
2024

# N<sup>o</sup>3 Proceso: Necesidades

---





PERÚ

Ministerio  
de Desarrollo  
e Inclusión Social



BICENTENARIO  
PERÚ  
2024

# Camino de la Ventana

De enero a  
agosto 2024

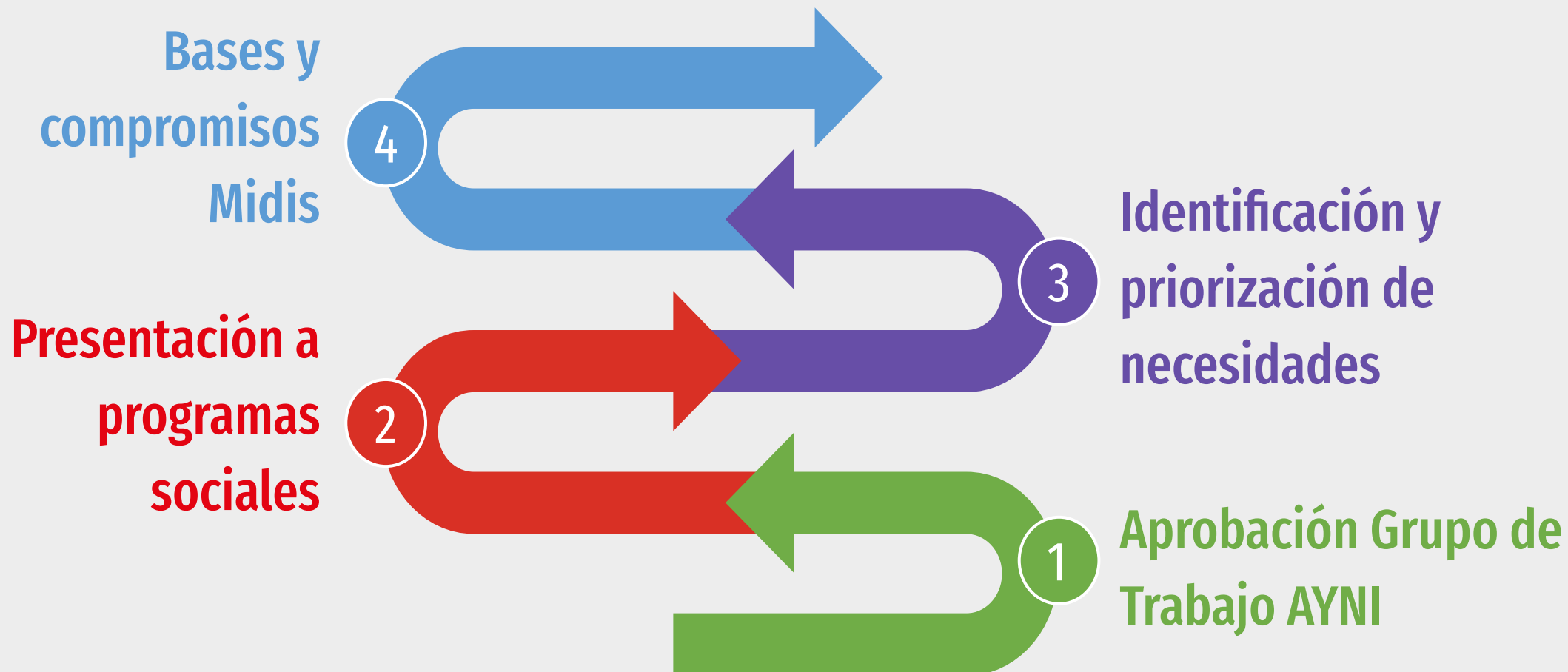



# Necesidades

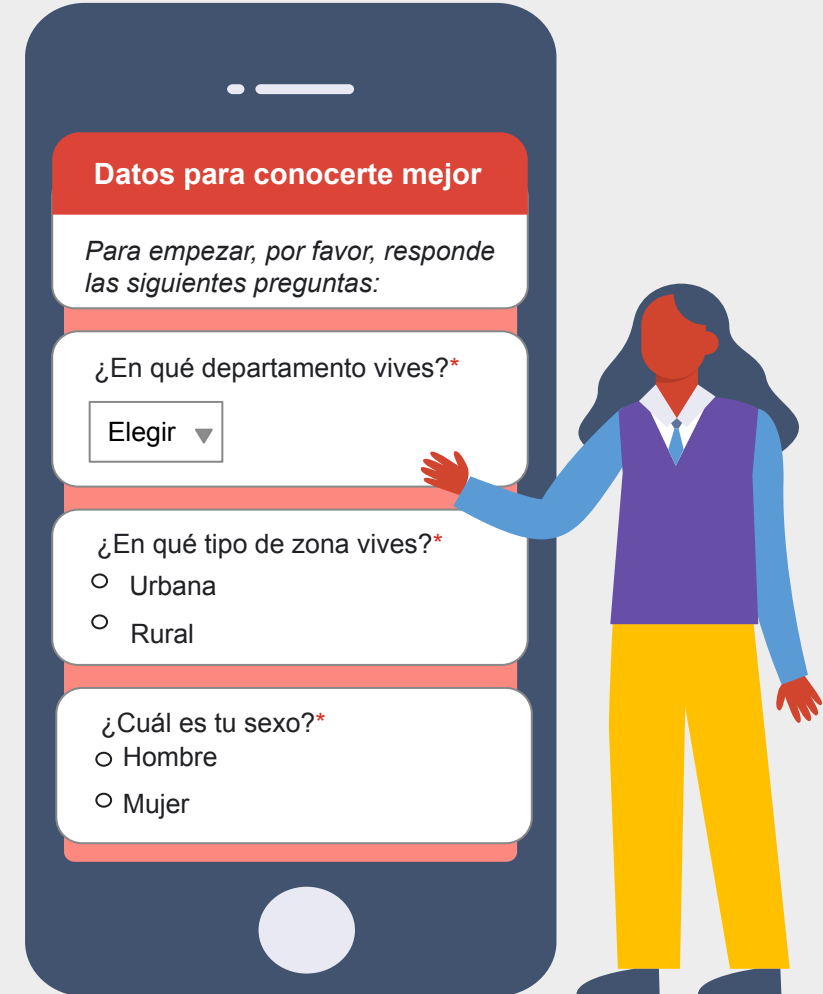
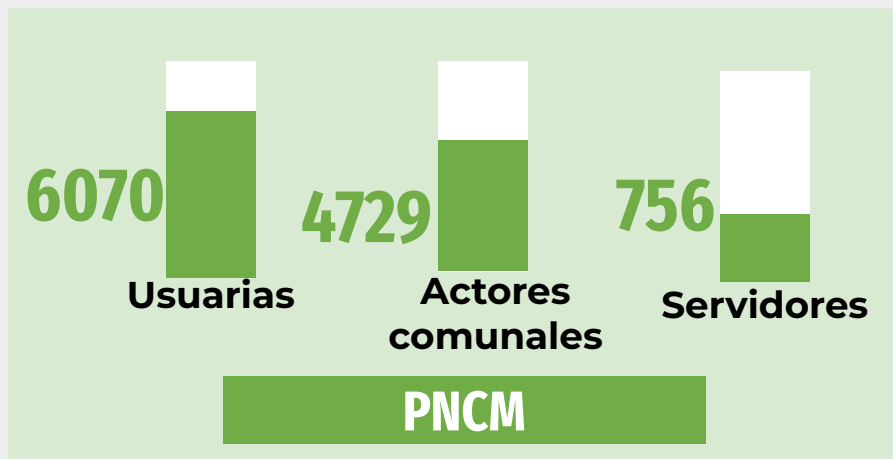
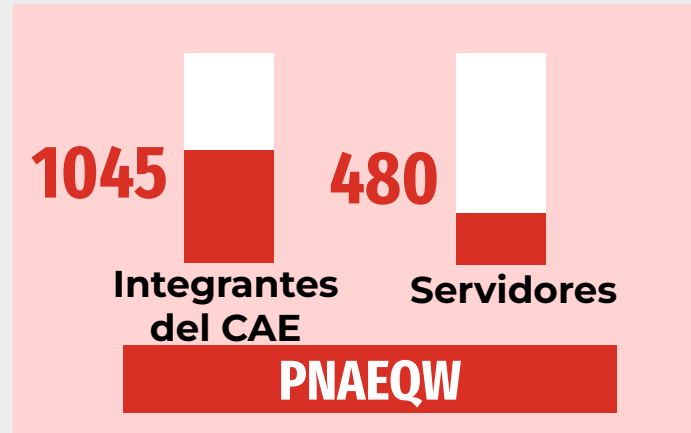
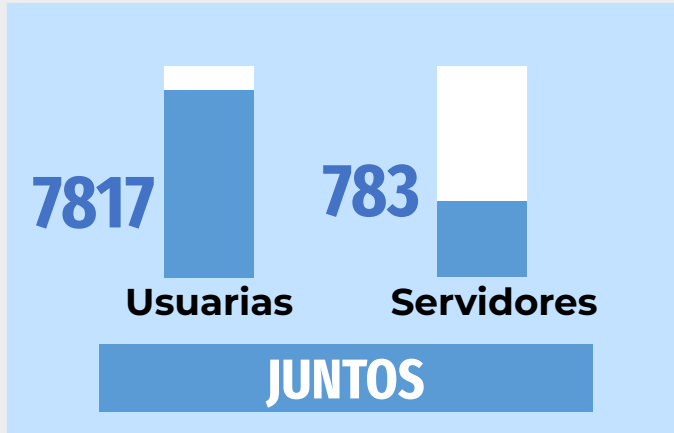

# Necesidades

## JUNTOS

- 1 Salud de niñas y niños
- 2 Oportunidades para las y los adolescentes
- 3 Herramientas operativas e interoperabilidad



## QALI WARMA

- 1 Cobertura de alimentos para niñas, niños y adolescentes
- 2 Condiciones de espacio y utensilios para comer en los colegios
- 3 Inocuidad y calidad de alimentos
- 4 Participación y compromiso de directores y padres de familia



## CUNA MÁS

- 1 Salud mental de actores comunales
- 2 Apoyo para que niñas y niños mejoren su salud, nutrición y desarrollo infantil temprano (DIT)
- 3 Certificaciones y capacitaciones de actores comunales





PERÚ

Ministerio  
de Desarrollo  
e Inclusión Social



BICENTENARIO  
PERÚ  
2024

# N<sup>o</sup>4 Bases

---



# Información de las Bases



¡Obtén más información descargando las bases!

**1.ª Ventana de Innovación Social 2024**



¡Aprovecha la oportunidad de escalar tu proyecto!

Programas participantes: CUNA MAS, QaliWarma, Juntos

**BASES DE LA CONVOCATORIA**





PERÚ

Ministerio  
de Desarrollo  
e Inclusión Social



BICENTENARIO  
PERÚ  
2024

# Secciones de 4. 1ra Ventana

1 Justificación

2 Objetivo

3 Enfoque  
participativo,  
población objetivo  
y fases

4 Principios  
éticos

5 Financiamiento

6 Beneficios

7 Necesidades  
identificadas y  
priorizadas

8 Procedimiento  
de postulación

9 Cronograma

10 Requisitos

11 Contenido para la  
postulación

12 Criterios de  
evaluación

13 Compromisos de  
actores involucrados



# 3. Enfoque participativo, población objetivo y fases



# 5. Financiamiento y 6. Beneficios

## Financiamiento



El Midis **NO** financiará las actividades del proyecto. La estrategia es que el equipo innovador lidere la búsqueda de fondos nacionales e internacionales, con el **apoyo institucional** del Midis.

## Beneficios

1.  
Acompañamiento  
técnico Midis

2.  
Asesoramiento  
en pitch para  
búsqueda de  
fondos

3.  
Retroalimentación  
de equipo técnico  
de asesores

4.  
Respaldo  
institucional  
para la  
búsqueda  
de fondos

5.  
Oportunidad  
de publicación  
científica



# 7. Necesidades identificadas y priorizadas

Definición Necesidad

01

Componentes de  
la cadena de  
valor

03

02

Interés del  
programa

04

Padrones o data

05

Herramientas

Información con enlaces  
específicos que profundizan en la  
comprensión de cada necesidad



PERÚ

Ministerio de Desarrollo e Inclusión Social



BICENTENARIO PERÚ 2024

# 8. Procedimiento de postulación



¡Inscríbete aquí!



## Pasos





PERÚ

Ministerio de Desarrollo e Inclusión Social



BICENTENARIO PERÚ 2024

# 9. Cronograma

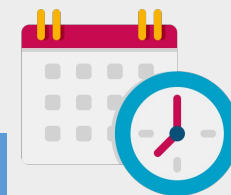

Periodo	Fechas clave
Pre-lanzamiento	Julio
Consultas	Julio al 15 de septiembre ( <a href="mailto:aynilab@midis.gob.pe">aynilab@midis.gob.pe</a> )
Lanzamiento	09 de agosto 2024
Postulación	<b>Del 09 de agosto al 15 de septiembre de 2024</b>
Evaluación	Del 16 de septiembre al 06 de octubre de 2024
Premiación	Quincena de octubre de 2024
Primeras coordinaciones con ganadores	Noviembre-Diciembre 2024
Inicio de desarrollo de la innovación	Primer trimestre del 2025

# 10. Requisitos de postulación

## Innovación

**1** Deberá responder por lo menos a 1 necesidad

**2** No pasar de los 3 años para las etapas de Diseño, Implementación y Evaluación

**3** Comprometerse con la búsqueda de fondos con apoyo institucional del Midis

**4** Sustentar la innovación con referencias nacionales e internacionales

## Equipo innovador

**1** De universidades, centros de investigación, innovación, institución privada u ONG

**2** Innovador(a) principal debe contar con el título de Maestría o Doctorado

**3** Por lo menos 1 integrante debe tener experiencia en el tema y 1 en evaluación de impacto

**4** Deseable por lo menos 1 integrante con experiencia de trabajo con el sector público

*Si alguno de los y las integrantes del equipo de innovación trabajan para el Midis o alguno de los programas nacionales participantes, la postulación será invalidada.*

# 11. Contenido de postulación y 12. Criterios de evaluación

1. Título y resumen de la propuesta de innovación
2. Dominio temático de la necesidad
3. Objetivo(s), población objetivo y justificación de la innovación
4. Fases de la propuesta de innovación (Diseño, implementación y evaluación)
5. Enfoque participativo, transversal y ODS
6. Estrategias para la escalabilidad
7. Principios éticos
8. Referencias bibliográficas

## Contenido: Propuesta de innovación

## Criterios de Evaluación



Dominio temático de la necesidad (10%)



Evaluación de la innovación (15%)



Objetivo(s), población objetivo y justificación de la innovación (15%)



Enfoque participativo y transversal (10%)



Diseño de la innovación (15%)



Congruencia entre objetivos, propuesta, enfoques transversales y ODS (10%)



Implementación de la innovación (15%)



Estrategia de escalabilidad (10%)

**Comité Técnico Evaluador:** 1) Grupo de Trabajo del AYNi Lab Social, 2) Programas Sociales y 3) Organismos cooperantes

# 13. Principales Compromisos

## Programa Social

- Compartir registros administrativos
- Analizar la viabilidad de estrategias para escalar la innovación



## AYNI Lab Social

- Ejercer liderazgo y realizar seguimiento al desarrollo de la innovación
- Apoyar institucionalmente para la búsqueda de financiamiento



## Equipo innovador

- Liderar búsqueda, aplicación y ejecución de financiamiento
- Transferencia de la innovación al Midis



PERÚ

Ministerio  
de Desarrollo  
e Inclusión Social



BICENTENARIO  
PERÚ  
2024

# N<sup>o</sup>5 Mayor información

---



PERÚ

Ministerio de Desarrollo e Inclusión Social



BICENTENARIO PERÚ 2024

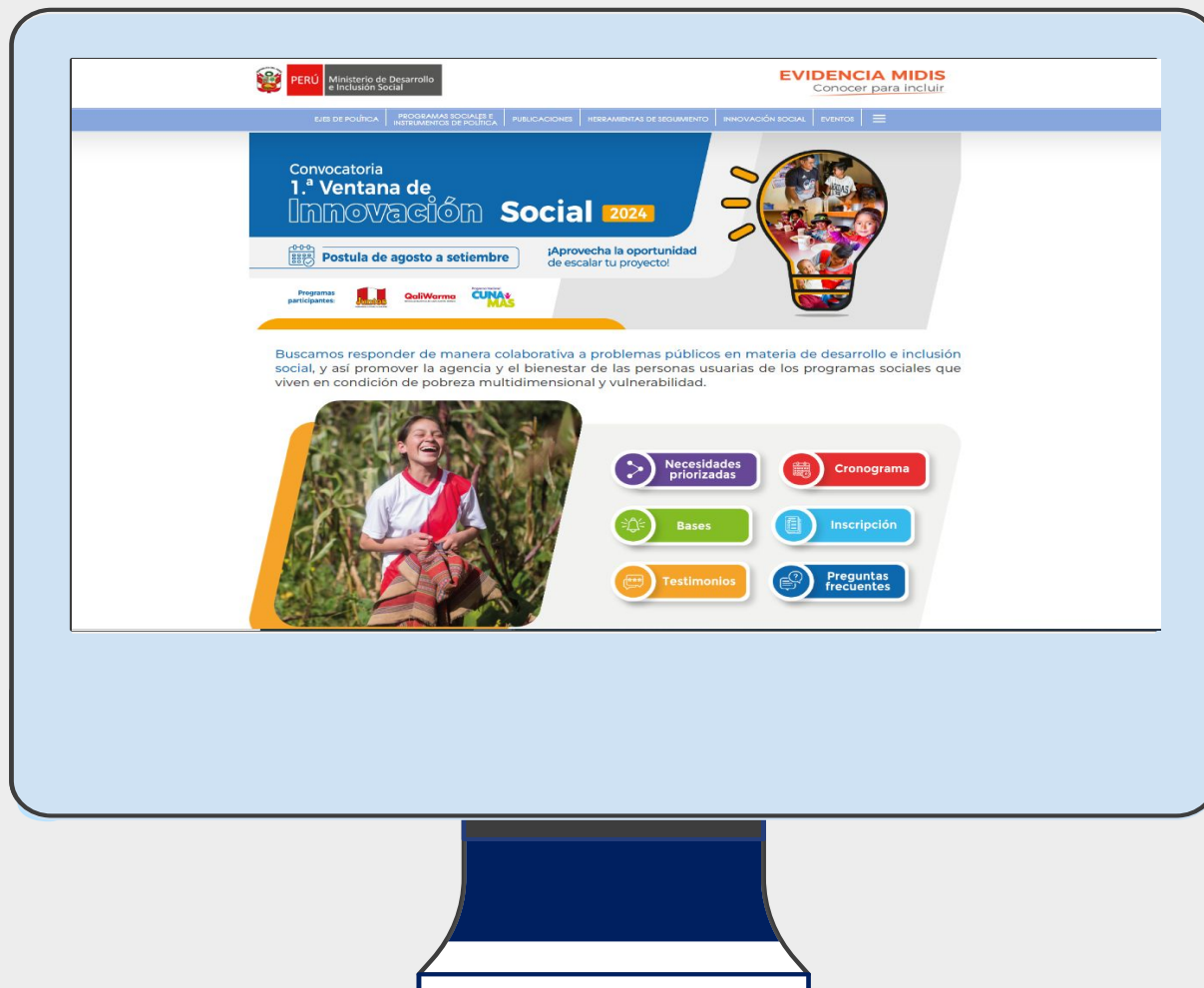

Para más información visitanos en



<https://evidencia.midis.gob.pe/ventana-innovacion/>

¡Innova con propósito!







PERÚ

Ministerio  
de Desarrollo  
e Inclusión Social



BICENTENARIO  
PERÚ  
2024

# GRACIAS

---

**EVIDENCIA MIDIS**  
Conocer para incluir