El impacto de la expansión de la agricultura comercial en la gestión indígena de la tierra

Ana Lucía Araujo Raurau

Contenido

1. Antecedentes y objetivos
2. Descripción de la intervención
3. Metodología
4. Resultados principales
5. Recomendaciones

Antecedentes y objetivos

- **Motivación:** Interpretaciones encontradas sobre proceso de expansión de agricultura en la Amazonía

- **Objetivo**

¿Cuál es el impacto de la expansión de la pequeña agricultura comercial sobre la gestión indígena de la tierra?

→*Gestión* como lógicas y dinámicas de acceso, distribución y uso/producción de este recurso

Descripción de la intervención

Proyectos	Enfoque común	Años en CCNN	Documento analizado
PROCAM		2002 y 2007	-Documento de evaluación final elaborado por PNUD
DEVIDA		2014 en adelante	-Plan operativo anual 2016 y 2017
Programa BOSQUES		2018 en adelante	-Plan de inversión y rendiciones del año 2018

Metodología

Método: cualitativo y etnográfico

Nivel: comunal y unidad doméstica

Caso: Comunidad nativa Oviri, Río Tambo, Junín

Fuente: Google Earth, Elaboración propia

Fuentes de información	Instrumentos	Resultado
Actores Dirigentes, unidades domésticas, informantes clave	Entrevistas y fichas de registro	29 informantes (14 mujeres) 27 horas de audio 10 fichas de registro
Eventos observables Acompañamiento, jornadas productivas, espacios de decisión	Fichas de observación dirigida	10 familias acompañadas 4 jornadas observadas 3 asambleas observadas
Documentos Archivos comunales, documentos de proyectos de desarrollo productivo.	Revisión de archivo	5 documentos de comunidad 4 documentos de proyectos de desarrollo

1. La expansión de la agricultura en la CCNN se produce en el marco de una crisis económica

2. Los programas/proyectos tienen un fuerte énfasis operativo en la promoción de la agricultura comercial

Intervenciones	Componentes/ Actividades	Metas	Presupuesto
-PROCAM -DEVIDA -Programa BOSQUES	-Gran mayoría de componentes/actividades productivas orientadas a cultivo de cacao -Las actividades propiamente forestales se reducen a la entrega de insumos. El resto se diluye en categoría 'agroforestal'.	-Todas incluyen metas de expansión de superficie cultivada por año -Deriva en metas de habilitación de insumos, servicios y transferencia de conocimientos/capacidades relativas a prod. de cacao	-Total o mayoría de presupuesto 'agroforestal' se ejecutó para prod. de cacao -Componente prod. con hasta 4 veces más S/.

3. El uso del suelo se ha intensificado dando lugar a una expansión progresiva de la superficie agrícola

Quiebre de sistema de barbecho: ciclo productivo yuca-cacao

% de casos	Índice de intensidad	% medio de purma
55%	0.56	12%
33%	1	0%

A. Profundización del efecto parcelario: arraigo de la apropiación de la tierra

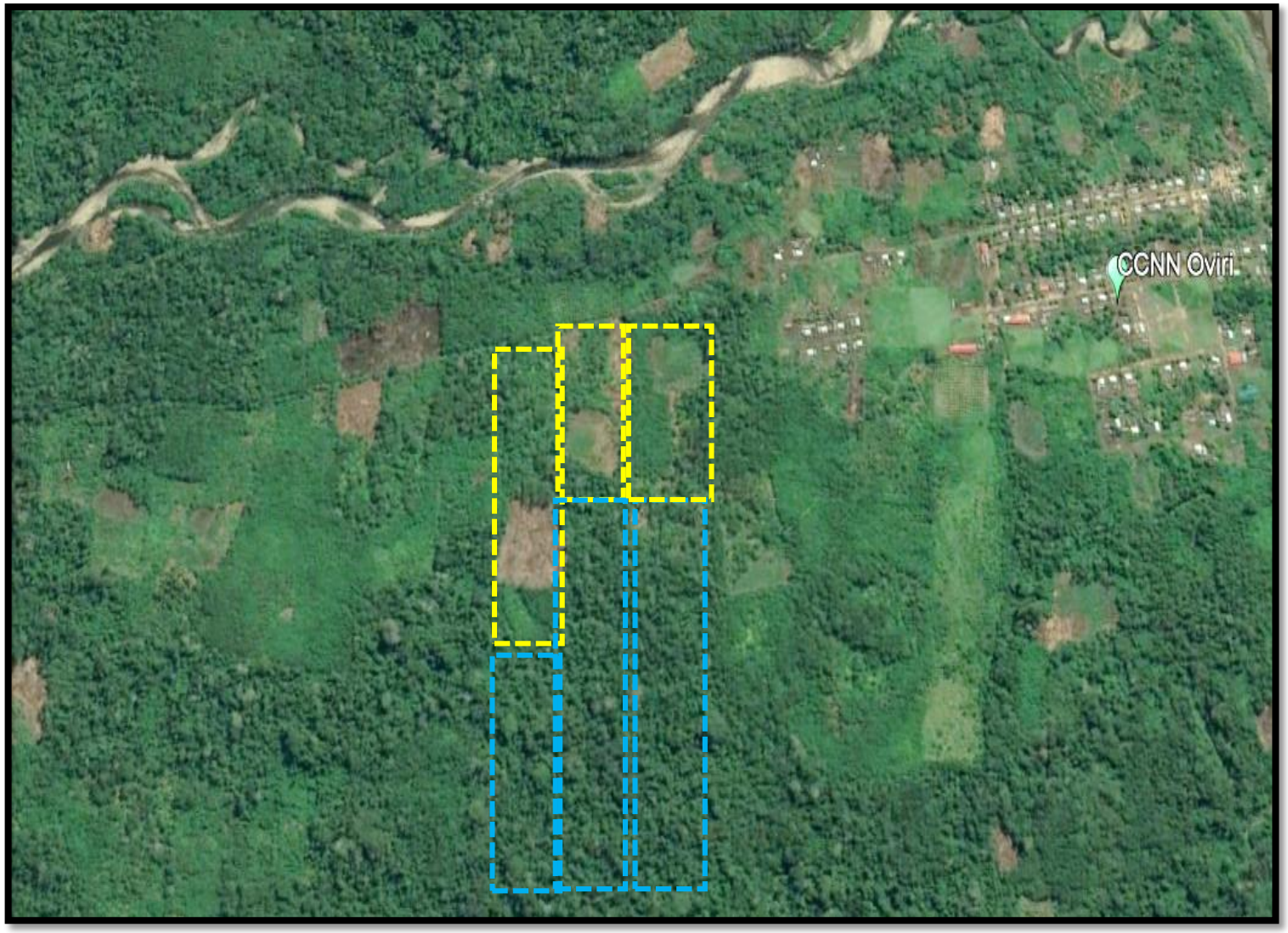

B. Profundización del efecto defensivo: movilización y expansión centrífuga de la apropiación de la tierra

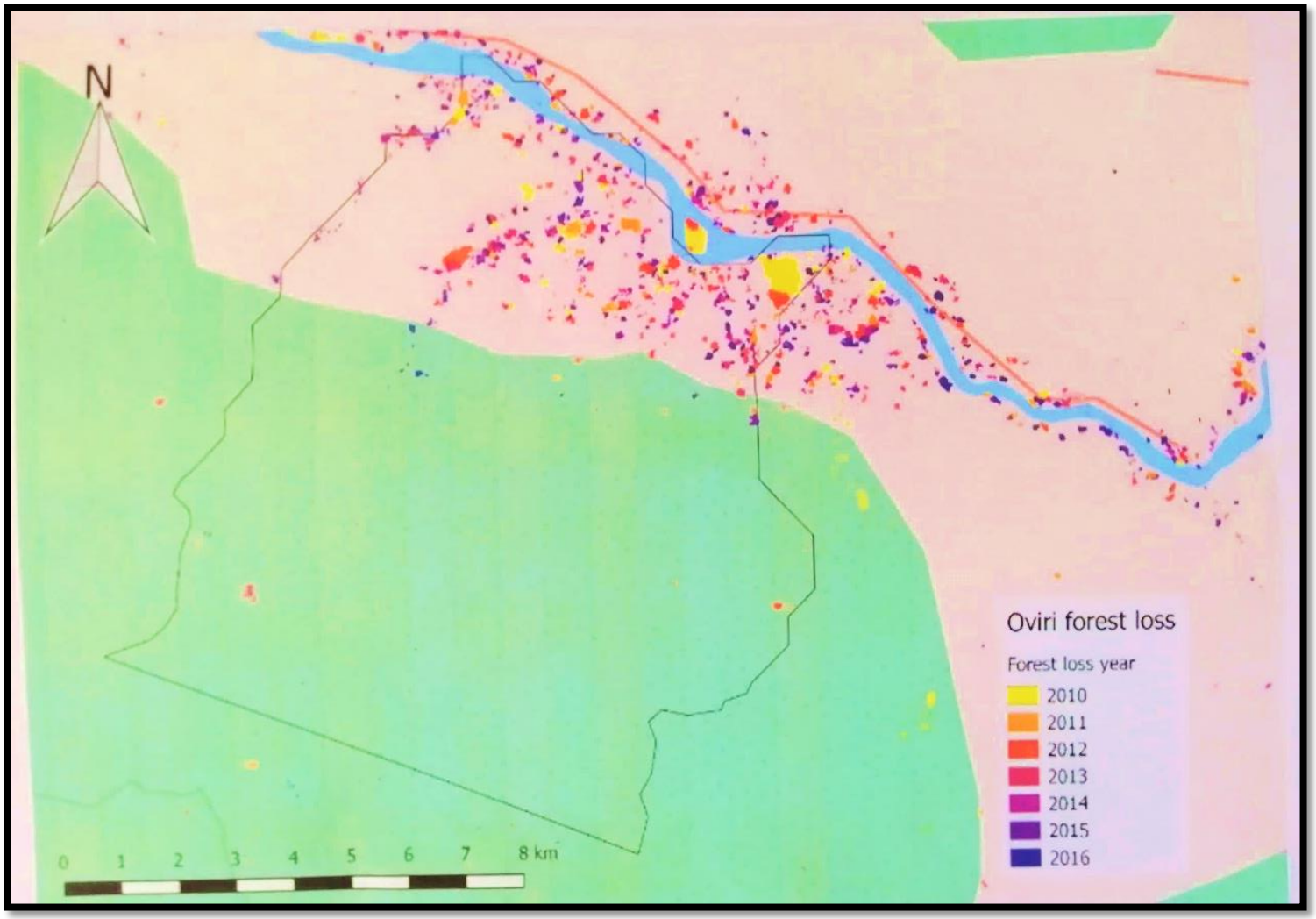

4. Las lógicas productivas de las intervenciones presionan y afectan el funcionamiento del núcleo de trabajo familiar

Abordan sólo parcialmente el cambio productivo requerido

La organización complementaria del trabajo doméstico ha sido debilitada…

- Proceso productivo
- Toma de decisiones productivas
- Asociación a actividades, espacios y prestigio

Recomendaciones – Implicancias de política

1. **Incorporar el enfoque de género e interculturalidad económica al diseño e implementación de las intervenciones.**

2. **Ajustar los productos y sus indicadores con el fin de asegurar los resultados e impactos originalmente esperados**

3. **Desarrollar procesos de extensión orientados a la adopción progresiva de cambios en la temporalidad productiva y productividad de la fuerza de trabajo**

4. **Evaluar y reconsiderar los SAF como propuesta técnica suficiente para los objetivos de conservación. Desarrollar una propuesta que monitoree su impacto en los patrones de distribución de cultivos familiares y las lógicas de avance de la superficie agrícola.**

5. **Evaluar y reconsiderar la relevancia de la agricultura comercial como alternativa de desarrollo en comunidades nativas. Fortalecer economía de subsistencia.**